

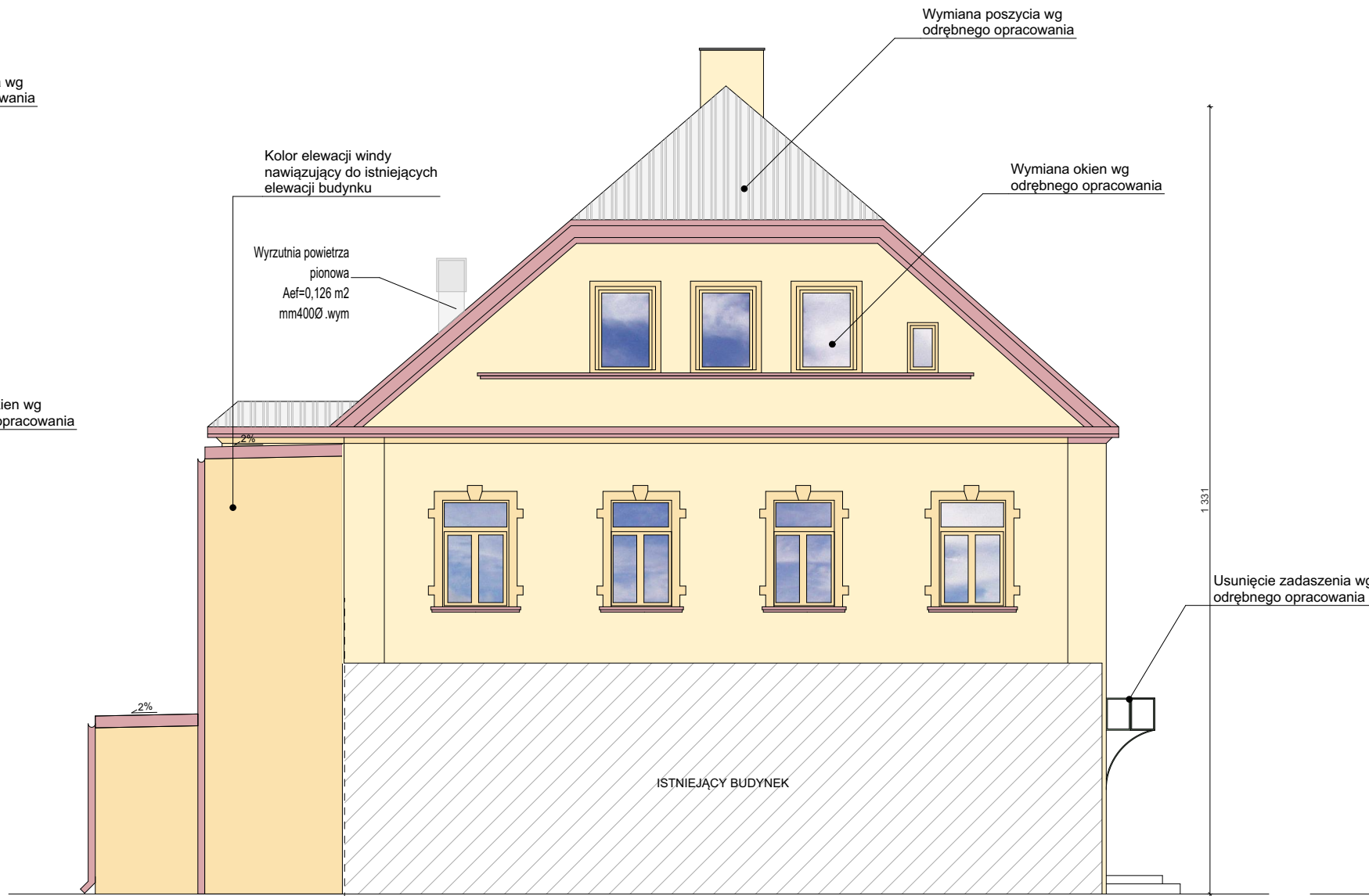

ELEWACJA POŁUDNIOWA

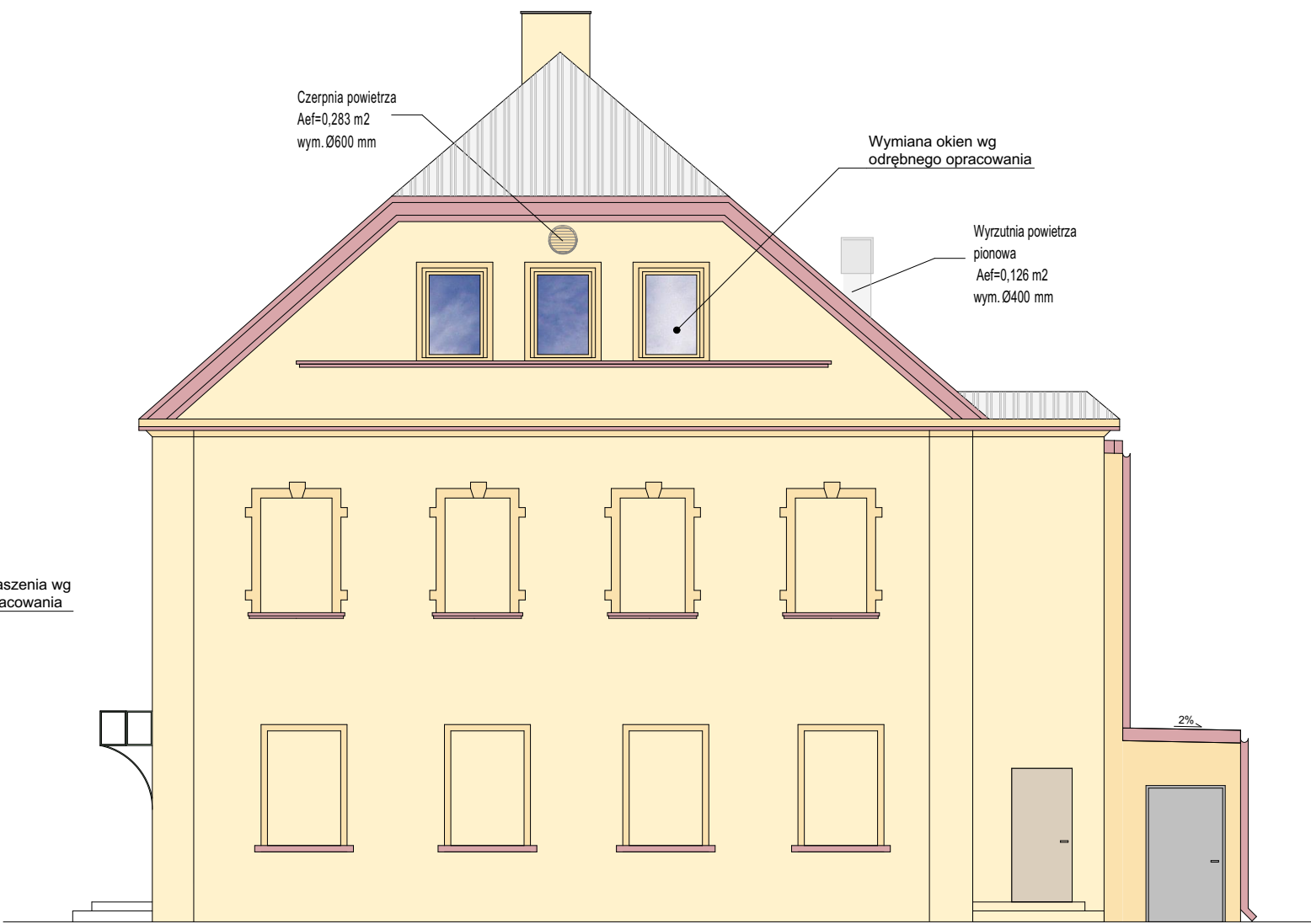

ELEWACJA WSCHODNIA



ELEWACJA ZACHODNIA

JEDNOSTKA PROJEKTOWA:	michalotomanski.pl Projektowanie Architektoniczne Michal Otomanski Sk 104 100 ul. Chywicka 108 94, 30, NIP 727 149 56 45, REGON 147220029 tel. +48 601 288 386, e-mail: arch@michalotomanski.pl, www.michalotomanski.pl	
INWESTOR:	Powiat Pabianicki, ul. Piłsudskiego 2, 95-200 Pabianice	
ZAMAWIAJĄCY:	Powiat Pabianicki, ul. Piłsudskiego 2, 95-200 Pabianice	
OBIEKT:	Budynek użyteczności publicznej Starostwa Powiatowego w Pabianicach, 95-200 Pabianice, ul. Zamkowa 6 nr działki 5/1; obręb: P-13	
NAZWA PROJEKTU:	Projekt budowlany przebudowy i rozbudowy o windę dla budynku użyteczności publicznej oraz przebudowa zewnętrznej instalacji wodociągowej dla inwestycji pod nazwą: „Dostosowanie budynku przy ul. Zamkowej 6 w Pabianicach do potrzeb osób z niepełnosprawnościami.” Identyfikator dz. ewid.: 100802_1.0013.5/1.	
PROJEKTANT:	mgr inż. arch. Michał Otomański upr. bud. nr 43/01/WŁ w specjalności architektonicznej bez ograniczeń	
SPRAWDZIŁ:	mgr inż. arch. Jarosław Kamiński upr. bud. nr 16/R-541/E/OIA/06 w specjalności architektonicznej bez ograniczeń	
PROJEKTANT:	mgr inż. Rafał Woszczalski upr. bud. nr LOD/3966/PWBE/19 w spec. instal., sieci i urządzeń elektrycznych i energ. bez ograniczeń.	
SPRAWDZIŁ:	mgr inż. Krzysztof Kardecki upr. bud. nr LOD/4422/PBE/20 w spec. instal., sieci i urządzeń elektrycznych i energ. bez ograniczeń.	
PROJEKTANT:	mgr inż. Joanna Boryca-Banaszczyk upr. bud. nr LOD/2342/PWOK/14 w specjalności konstrukcyjno-budowlanej bez ograniczeń	
SPRAWDZAŁY:	dr inż. Szymon Jan Langier upr. bud. nr LOD/1721/PWOK/11 w specjalności konstrukcyjno-budowlanej bez ograniczeń	
PROJEKTANT:	mgr inż. Mirosław Tomala upr. bud. nr 122/97/WŁ w specjalności instal. i sieci sanitarnych bez ograniczeń	
SPRAWDZAŁY:	mgr inż. Michał Szczeciński upr. bud. w spec. sanit. bo nr nr uprawnień: LOD/2094/PWOS/13	
OPRACOWALI:	inż. arch. Maciej Otomański mgr inż. arch. Dominika Michalak	
TEMAT RYSUNKU:	ELEWACJE - KOLORYSTYKA	
BRANŻA:	ARCHITEKTURA	FAZA: PBZ
DATA:	LISTOPAD 2025r.	SKALA: 1:100
		NR RYSUNKU: A-05
Zastrzeżenie: Wszelkie prawa zastrzeżone. Projektowanie Architektoniczne Michal Otomanski i jest ukończony w rozumieniu ustawy o prawie autorskim i prawach pokrewnych. Żadna jej część nie może być rozpowszechniana, kopiowana czy wykorzystywana w jakikolwiek sposób bez pisemnej zgody np. na zasadach zapisanych w umowie z inwestorem.		